Requalificação Urbana

Empreitada de Reparação da Canada de Trás / Rosais / Estragos provocados pelas fortes chuvadas

Planta de Localização

Canada de Trás - Rosais - Concelho de Velas

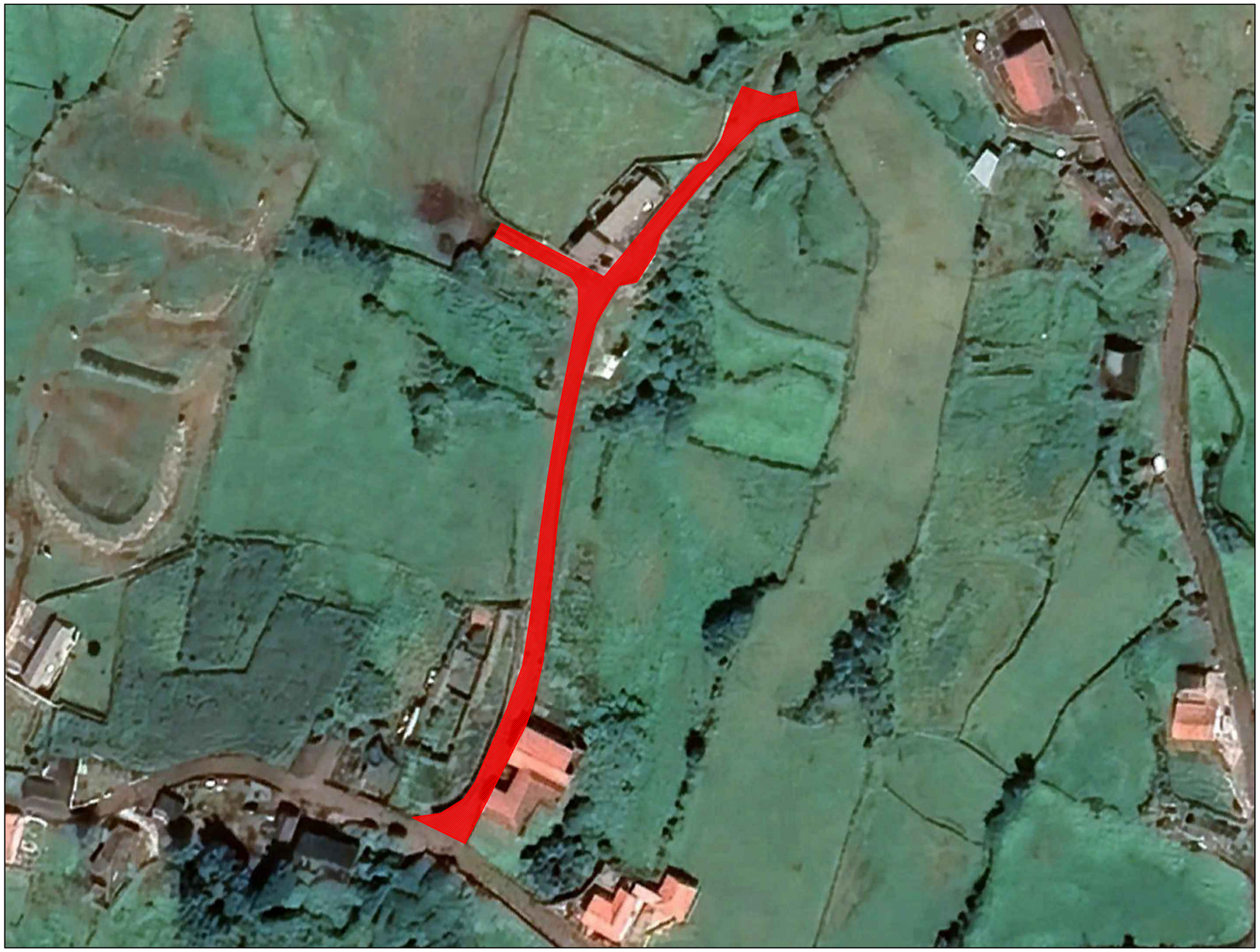

Assinado por : **ANTONIO JORGE DOS SANTOS FREITAS**
CARTÃO DE CIDADÃO
Num. de Identificação: BI130967327

Requalificação Urbana

Empreitada de Reparação da Canada de Trás / Rosais / Estragos provocados pelas fortes chuvadas

Municipio de Velas

Nota: Cláusula única: este desenho é pertença da Autarquia que elaborou o processo, bem como o resultado da interpretação do objecto nele representado, não podendo o mesmo em caso algum, ser copiado, usado ou comercializado, sob pena de se incorrer em processo jurídico contra eventuais plagiadores.

Gabinete Técnico

Município de Velas

António Freitas, Eng. Civil;

Escala: Sem Escala

DES. 03